



RINEM – REDE INTEGRADA DE EMERGÊNCIA
JUNDIAÍ E REGIÃO

RINEM

APRESENTAÇÃO 2019

26 de abril de 2019



RINEM – REDE INTEGRADA DE EMERGÊNCIA JUNDIAÍ E REGIÃO

RINEM

A **RINEM - Rede Integrada de Emergência de Jundiaí e região**, fundada em 2010, é uma entidade sem fins lucrativos, mantida pelos recursos das empresas participantes, sendo composta por empresas associadas, Corpo de Bombeiros, Defesa Civil e outros órgãos municipais, consolidada através de estatuto.

Empresas filiadas:





RINEM – REDE INTEGRADA DE EMERGÊNCIA JUNDIAÍ E REGIÃO

Responsabilidades fiscais



A RINEM possui CNPJ e atua com responsabilidades fiscais, garantido assim a integridade e credibilidade de suas ações.

Estatuto registrado em cartório, contabilidade feita por escritório, investimentos demandam de autorização prévia das empresas membros, conta administrada pelo presidente e 1º tesoureiro, acompanhamento em reuniões ordinárias.



RINEM – REDE INTEGRADA DE EMERGÊNCIA

JUNDIAÍ E REGIÃO

Legislação

Decreto Estadual nº 63.058/2017, de 12 de dezembro de 2017

Regulamenta o Sistema de Atendimento de Emergências no Estado de São Paulo e dispõe sobre o serviço de atendimento de incêndios, desastres e outras emergências, nos termos da [Lei Complementar nº 1.257, de 6 de janeiro de 2015](#)

Artigo 3º - O Sistema de Atendimento de Emergências tem por finalidade estruturar a atuação do CBPMESP na pronta resposta às emergências e facilitar a integração com outros órgãos, observadas as respectivas atribuições, bem como organizar e estabelecer ações preventivas para a capacitação e credenciamento de órgãos, entidades, pessoas jurídicas de direito privado e físicas, para atuação conjunta nos atendimentos emergenciais

Artigo 4º - A estrutura do Sistema de Atendimento de Emergências, coordenado pelo CBPMESP, é composta por:

III - bombeiros públicos municipais ou voluntários e guarda-vidas, civis ou temporários contratados pelos municípios ou pelo Estado de São Paulo e submetidos a treinamento pelo CBPMESP;

IV - integrantes de Planos de Auxílio Mútuo - PAM e de Redes Integradas de Emergências – RINEM;

V - clubes de serviços, concessionárias de serviços públicos, organizações não governamentais, associações e entidades privadas de modo geral;

VI - bombeiros civis privados, de acordo com a legislação federal;

VII - integrantes de brigadas de incêndio;



RINEM – REDE INTEGRADA DE EMERGÊNCIA JUNDIAÍ E REGIÃO

Objetivo

Capacitar: Conhecimentos, treinamentos e simulados



Melhorar: o tempo resposta no atendimento da Emergência.



Compartilhar: Compartilhamento de recursos físicos e humanos das empresas associadas e parceiras para o uso no caso de emergências, como incêndios e outras ocorrências que porventura possam ocorrer nas empresas associadas.





RINEM – REDE INTEGRADA DE EMERGÊNCIA JUNDIAÍ E REGIÃO

Benefícios para o associado

- 01 Ano a mais de AVCB (de 3 para 4 anos);
- Treinamentos diversos, destaque para SICOE com Corpo de bombeiros;
- Visitas de Prontidão (Bombeiros);
- Integração entre empresas e órgãos municipais e estaduais, Etc;
- Possível redução na cota de seguro.



RINEM – REDE INTEGRADA DE EMERGÊNCIA JUNDIAÍ E REGIÃO

Gestão atual

- ✓ Presidente: **Valter**, P&G;
- ✓ Vice-Presidente: **Emerson**, OKI
- ✓ 1º Secretária: **Luciane**, DOW
- ✓ 2º Secretário: **Raul**, JOYSON
- ✓ 1º Tesoureiro: **Lucas**, BRENNTAG
- ✓ 2º Tesoureiro: **Márcio**, BERRY

Cargos não remunerados, eleições a cada dois anos.



Agosto 2018 – agosto 2020



RINEM – REDE INTEGRADA DE EMERGÊNCIA JUNDIAÍ E REGIÃO

Recursos materiais das empresas integrantes

- ✓ Sistema de comunicação exclusivo através de Nextel;
- ✓ Kit de equipamentos padronizados para uso na RINEM como:



Equipamentos hidráulicos



Acessórios



Isolamento



Roupa de aproximação completa



RINEM – REDE INTEGRADA DE EMERGÊNCIA JUNDIAÍ E REGIÃO

KIT de emergência individual



Exemplos





RINEM – REDE INTEGRADA DE EMERGÊNCIA JUNDIAÍ E REGIÃO

Acionamento em caso de emergência

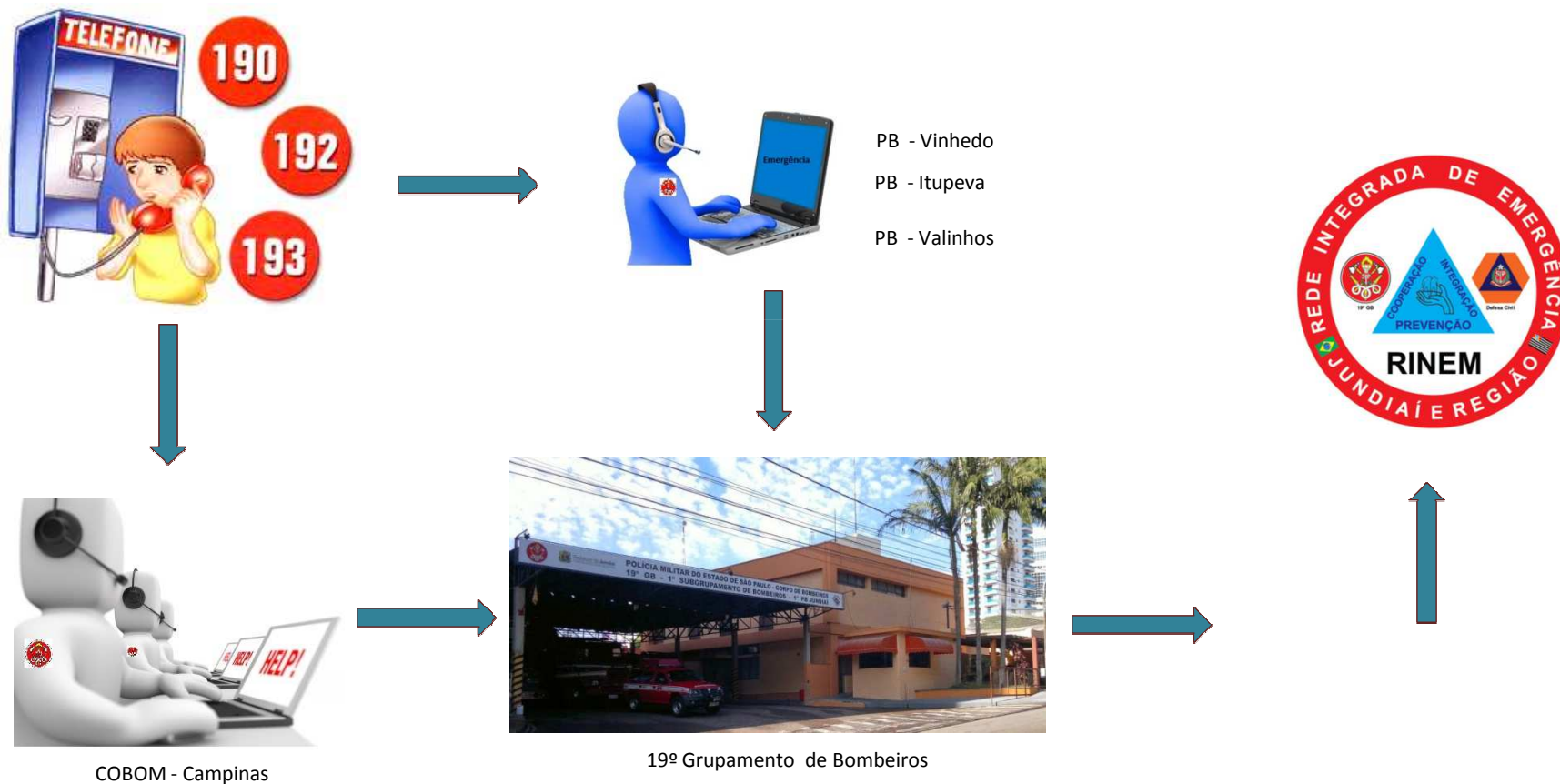



RINEM – REDE INTEGRADA DE EMERGÊNCIA JUNDIAÍ E REGIÃO

Atuação dos brigadistas da RINEM

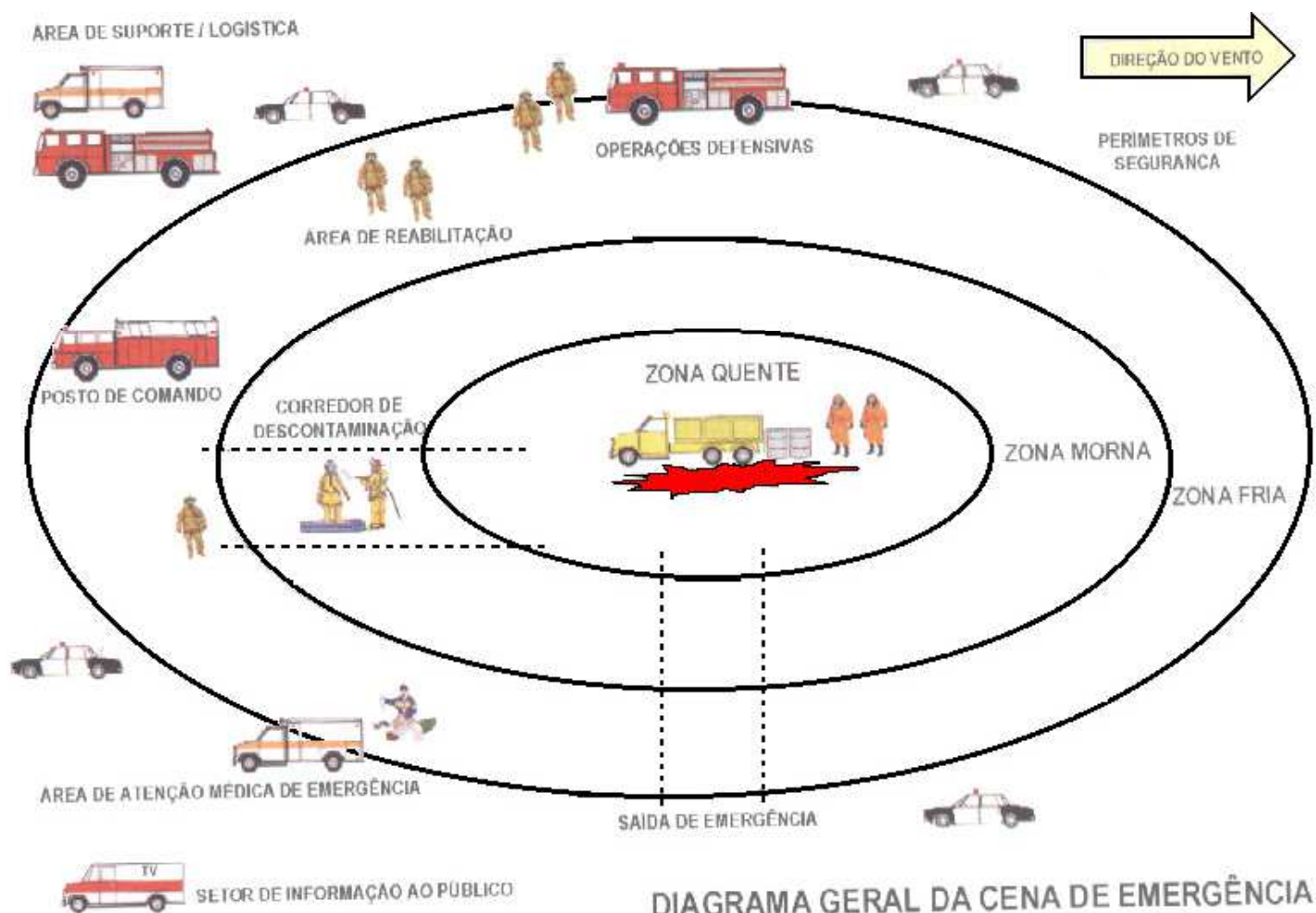



RINEM – REDE INTEGRADA DE EMERGÊNCIA JUNDIAÍ E REGIÃO

DESAFIOS DA GESTÃO

- ✓ Divulgação da Rede;
- ✓ Crescimento sustentável;
- ✓ Manutenção da estrutura de funcionamento;
- ✓ Promover a habilitação técnica.





RINEM – REDE INTEGRADA DE EMERGÊNCIA JUNDIAÍ E REGIÃO

DIVULGAÇÃO DA REDE





RINEM – REDE INTEGRADA DE EMERGÊNCIA JUNDIAÍ E REGIÃO

CRESCIMENTO SUSTENTÁVEL

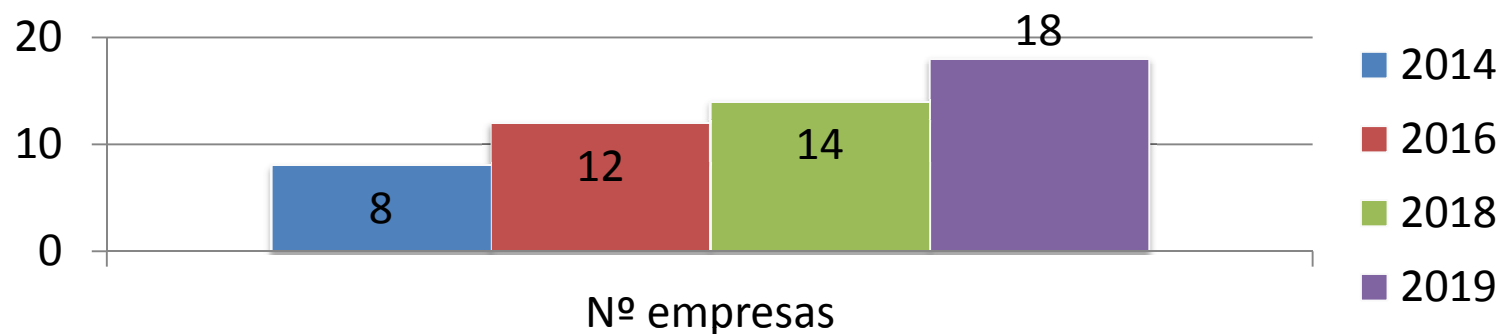

Scholle IPN





RINEM – REDE INTEGRADA DE EMERGÊNCIA JUNDIAÍ E REGIÃO

ESTRUTURA DE FUNCIONAMENTO

ATENDER NECESSIDADES ADMINISTRATIVAS

PRESTAR 1º SUPORTE EMERGENCIAL



Características



PRÁTICO

Facilidade de montagem/desmontagem do kit no veículo.



SEGURO

Tanque em PVC com aditivo anti-chamas.



EFICIENTE

Opera de 15 a 30 minutos aplicando água ou água + espuma.



RINEM – REDE INTEGRADA DE EMERGÊNCIA JUNDIAÍ E REGIÃO

PROMOVER HABILITAÇÃO TÉCNICA

Nº Pessoas

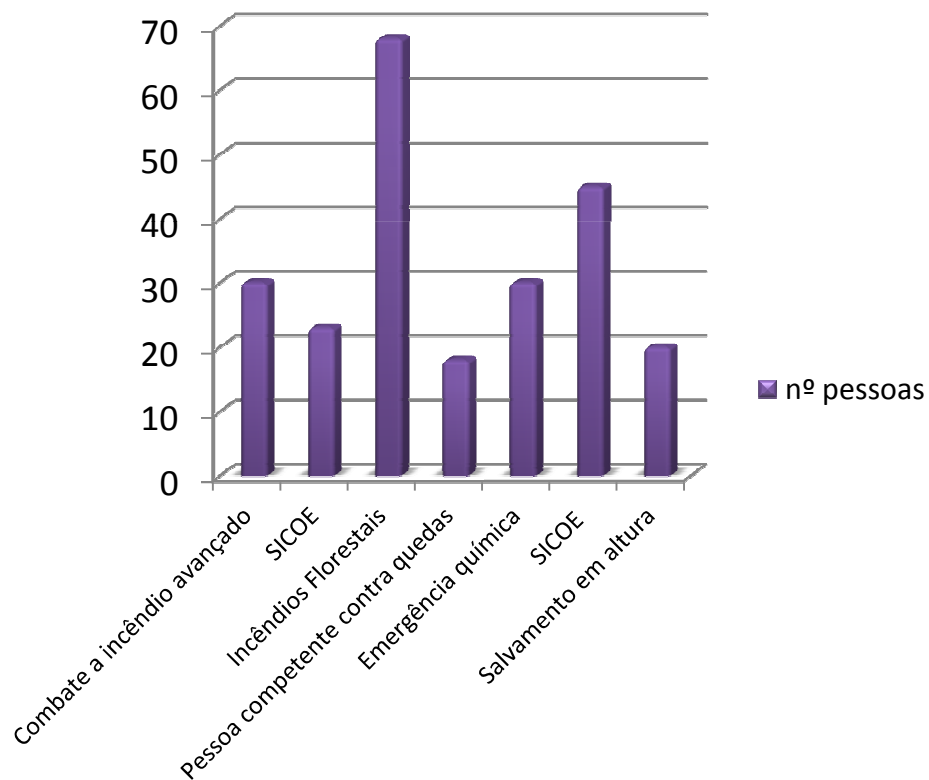

234 pessoas treinadas

Investimento

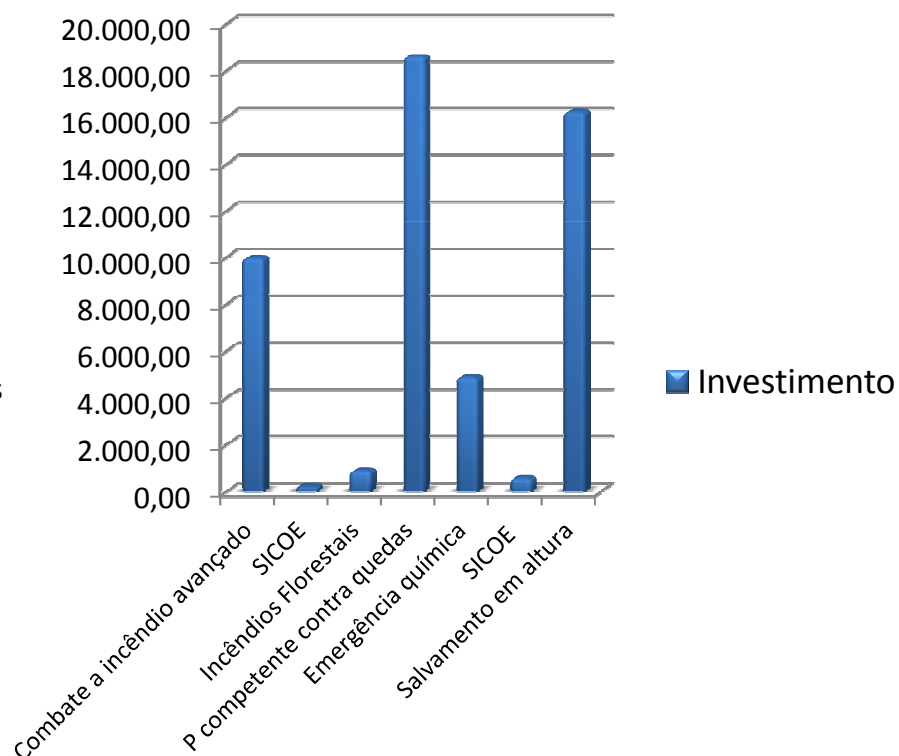

Investimento - R\$ 51.464,67



RINEM – REDE INTEGRADA DE EMERGÊNCIA JUNDIAÍ E REGIÃO

Treinamentos



Combate a incêndios



Emergências químicas



SICOE



Trabalho em altura



Cbte. a incêndio florestal



P Competente contra quedas



RINEM – REDE INTEGRADA DE EMERGÊNCIA JUNDIAÍ E REGIÃO

Simulados



OKI

BRENNTAG



P & G



RINEM – REDE INTEGRADA DE EMERGÊNCIA JUNDIAÍ E REGIÃO

Simulados



BERRY



INAPEL





RINEM – REDE INTEGRADA DE EMERGÊNCIA JUNDIAÍ E REGIÃO

Simulados



AEROPORTO DE JUNDIAÍ – 10 de abril de 2019



RINEM – REDE INTEGRADA DE EMERGÊNCIA JUNDIAÍ E REGIÃO

Atividades de prevenção e cidadania



Palestra e apresentação de equipamentos em escola técnica de Louveira mar/2017



Palestra (Prevenção a acidentes) escola de ensino fundamental ago/2017



RINEM – REDE INTEGRADA DE EMERGÊNCIA JUNDIAÍ E REGIÃO



ETECVAV

ETEC Vasco Antônio Venchiarutti

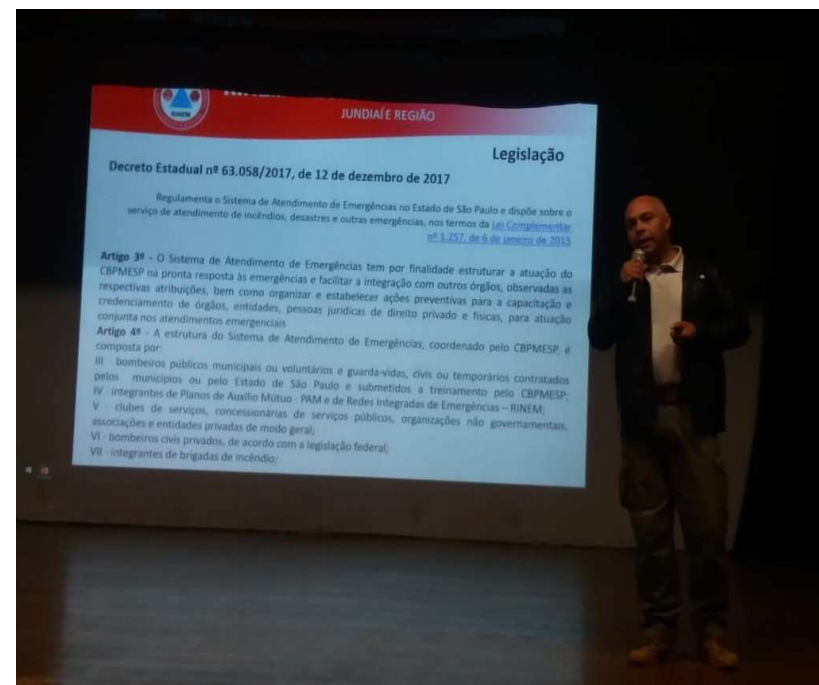

Palestra (RINEM) ETECVAV Out/2018



RINEM – REDE INTEGRADA DE EMERGÊNCIA JUNDIAÍ E REGIÃO

Visitas de prontidão



Objetivo:

Conhecer previamente as instalações das empresas associadas para um melhor e rápido atendimento em situação de emergência.



RINEM – REDE INTEGRADA DE EMERGÊNCIA JUNDIAÍ E REGIÃO



COOPERAÇÃO



PREVENÇÃO



INTEGRAÇÃO



RINEM – REDE INTEGRADA DE EMERGÊNCIA JUNDIAÍ E REGIÃO



COOPERAÇÃO PREVENÇÃO INTEGRAÇÃO



RINEM – REDE INTEGRADA DE EMERGÊNCIA JUNDIAÍ E REGIÃO

Contatos

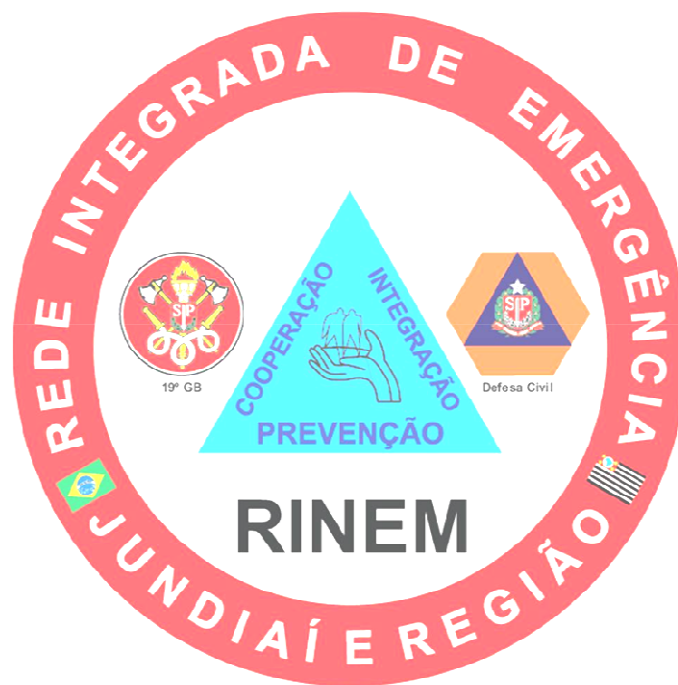

VALTER - Presidente
(19) 9 7415-9316
Nextel – 35*23*69176

<https://www.facebook.com/rinemjundiai>

Adm.rinem19@gmail.com